

Prospetto Sud

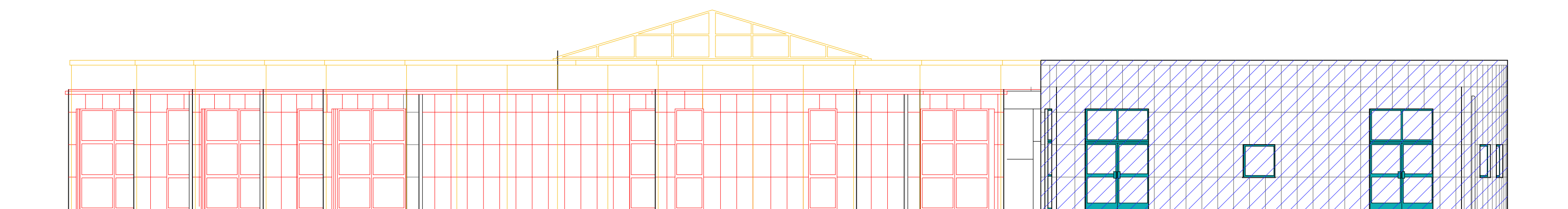

Prospetto Nord

Demolizioni Costruzioni

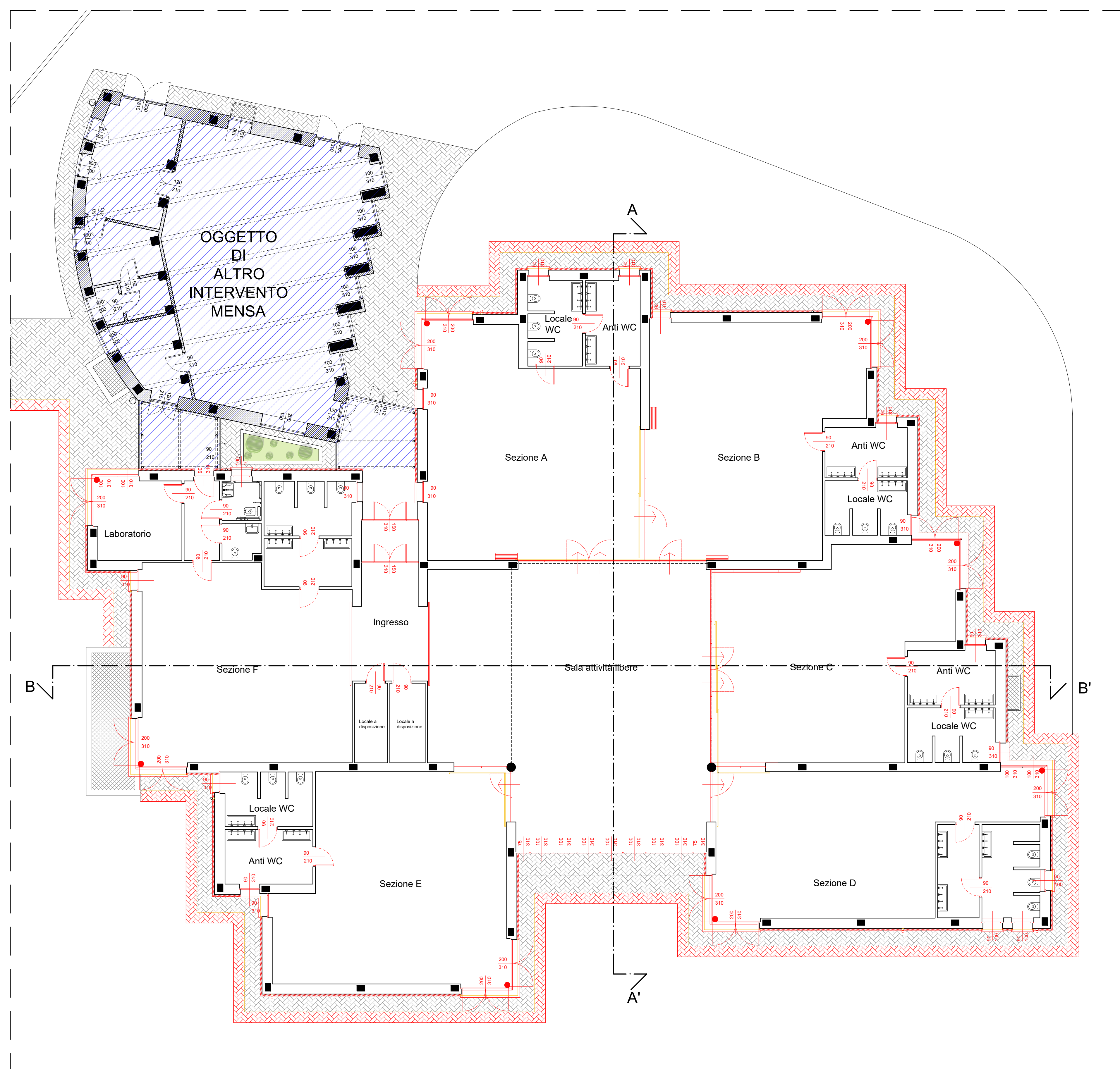

REGIONE PIEMONTE  
Provincia di Asti

  
COMUNE DI ASTI

ADEGUAMENTO SISMICO, RIQUALIFICAZIONE ENERGETICA,  
ABBATTIMENTO DELLE BARRIERE ARCHITETTONICHE E MESSA IN SICUREZZA  
DELLA SCUOLA PER L'INFANZIA "DE BENEDETTI".

**PROGETTO ESECUTIVO**  
AGGIORNAMENTO A SEGUITO DI VERIFICA PROGETTUALE DA PARTE  
DELLA "REGIONE PIEMONTE" DIREZIONE OOPP, DIFESA SUOLO,  
MONTAGNA, FORESTE PROTEZIONE CIVILE, TRASPORTI E LOGISTICA  
SETT. TECNICO REG. ALESSANDRIA ED ASTI  
MAGGIO 2019

COMMITTENZA  
**Comune di Asti**  
Il Responsabile del Procedimento, Dirigente LL/PP, Edilizia Pubblica  
Ing. Paolo Toscano  
Piazza Caltana 3  
14100 Asti



Progettazione architettonica e strutturale  
Coordinamento per la sicurezza in fase progettuale  
**Arch. Cinzia Gotta**  
Via G.D. Gandino 38  
12042 Bra (CN)

DOCUMENTO C Elaborato C/PA04

RAFFRONTO - PIANTE E PROSPETTI

| ed. | rev. | descrizione | redatto | controllato | approvato | data        |
|-----|------|-------------|---------|-------------|-----------|-------------|
|     |      |             |         |             |           | MAGGIO 2019 |

CUP: G31F18000730001 fase:PE